

Con il patrocinio di:



# IN DOCTRINA ET IN USU

Praticamente ... diabetologia

# HOMO EST QUOD EST

Nutrire il futuro: strategie di prevenzione e cura



01.06.24

**TORINO (TO)**  
Centro Congressi  
The Place

23.11.24

**POLLENZO (CN)**  
Aula Magna Università degli  
Studi di Scienze Gastronomiche

# RAZIONALE

La gestione del diabete mellito si è modificata nel tempo e negli ultimi decenni è stata caratterizzata da cambiamenti repentini e importanti, sia farmacologici che tecnologici.

Tutto ciò ha permesso di **personalizzare sempre più la terapia** in modo da fornire al paziente la migliore soluzione per imparare a prendersi cura di sé ed ha permesso a noi sanitari di agire con maggiore efficacia sul compenso glico-metabolico e, soprattutto, sulla **prevenzione delle complicanze del diabete**.

È evidente che, per ottenere tutto ciò, i team che si prendono cura del diabete debbano essere formati e competenti nella scelta dei farmaci e/o della tecnologia più adatta ed appropriata al singolo paziente.

Questo evento, come già accaduto nel **2023**, si svolgerà in **due tempi** e, il **PRIMO TEMPO** a Torino, prevederà anche alcune sessioni pratiche che permetteranno ai partecipanti di approfondire tematiche relative allo **screening** ed alla gestione di alcune complicanze della malattia.

Il **SECONDO TEMPO** che si realizzerà, come da tradizione, a Pollenzo, in collaborazione con l'**Università di Scienze Gastronomiche**, ci permetterà di approfondire le tematiche del rapporto dei giovani con il cibo, non solo per ciò che riguarda il diabete mellito, ma anche per quel che riguarda altre malattie metaboliche di elevato impatto socio-sanitario.

L'attuale panorama sanitario globale è infatti caratterizzato da un'epidemia di malattie metaboliche che rappresentano una sfida significativa per la salute pubblica dei prossimi anni. Queste condizioni sono strettamente correlate al **modo in cui ci si nutre** ed alle sue conseguenze sul metabolismo provocando significative implicazioni sulla salute individuale e collettiva.

La comune mancanza di consapevolezza relativa ai fattori di rischio e la scarsa educazione sulla prevenzione può rendere i **giovani più vulnerabili** a queste condizioni. Educare alla promozione di abitudini alimentari sane e ad uno stile di vita attivo fin dalla giovane età è, quindi, sempre più un elemento fondamentale per prevenire il rischio di sviluppare malattie metaboliche nel prossimo futuro.

# RESPONSABILI SCIENTIFICI

Enrico Pergolizzi, Vilma Magliano, Silvio Barbero

# COMITATO SCIENTIFICO

Silvio Barbero, Anna Chiambretti, Alessandra Clerico, Marco Comoglio,  
Riccardo Fornengo, Vilma Magliano, Luca Monge,  
Maria Chantal Ponziani, Luca Richiardi, Marina Valenzano

# FACULTY

Armentano Giuseppe	Corigliano-Rossano
Barana Luisa	Biella
Barbero Silvio	Bra
Bertaina Silvana	Torino
Bima Chiara	Borgomanero
Broglio Fabio	Torino
Cimino Elena	Brescia
Clerico Alessandra	Torino
Comoglio Marco	Moncalieri
Craparo Andrea	Cuneo
Dolcino Mara	Novi Ligure
Gallo Marco	Alessandria
Gauna Carlotta	Torino
Gaviglio Donatella	Cuneo
Gianotti Laura	Saluzzo
Goglia Umberto	Cuneo
Greco Carla	Modena
Gregorio Franco	Jesi - Ancona
Magliano Vilma	Chivasso
Margiotta Gianluca	Saluzzo
Monge Luca	Torino
Muratore Cesare	Torino
Musacchio Nicoletta	Milano
Oleandri Salvatore Endrio	Torino
Pastori Silvana	Milano
Pergolizzi Enrico	Pinerolo
Pigino Vanessa	Torino
Ponziani Maria Chantal	Novara
Rabbone Ivana	Novara
Richiardi Luca	Torino
Romeo Francesco	Chieri
Valenzano Marina	Chivasso
Valera Mora Maria Elena	Alba - Bra
Visconti Felicia	Torino

TORINO 1 GIUGNO 2024

# IN DOCTRINA ET IN USU

Praticamente...Diabetologia

8.30 - 08.45

Registrazione partecipanti

8.45 - 09.00

Saluti Istituzionali  
AMD (Associazione Medici Diabetologi)  
**Enrico Pergolizzi**  
**Riccardo Fornengo**  
OSDI (Operatori Sanitari di Diabetologia Italiani)  
**Vilma Magliano**  
UNISG (Università Scienze Gastronomiche Pollenzo)  
**Silvio Barbero**

9.00 - 10.00

Il Tavolo Tecnico della Rete Endocrino-Diabetologica  
Vecchie sfide e nuove soluzioni  
Moderatori: **Enrico Pergolizzi, Cesare Muratore**  
Partecipanti: **Fabio Broglio, Marco Gallo, Laura Gianotti, Salvatore Endrio Oleandri, Ivana Rabbone**

## PRIMA SESSIONE | “Il mestiere di vivere” C. Pavese

Moderatori: **Chiara Bima, Maria Elena Valera Mora**

10.00 - 10.20

Strumenti di educazione terapeutica ed educazione terapeutica agli strumenti  
**Elena Cimino**

10.20

Discussione

10.30 - 10.50

Fully Closed Loop: a che punto siamo?  
**Silvana Bertaina**

10.50

Discussione

11.00

coffee break

11.30 - 11.50

Rischio cardiovascolare nel diabete autoimmune: criticità e opportunità  
**Maria Chantal Ponziani**

11.50

Discussione

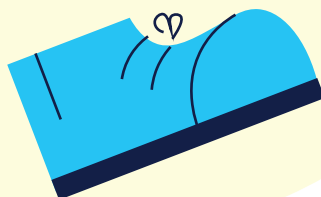

## SECONDA SESSIONE | “Tra il silenzio e il tuono” R. Vecchioni

Moderatori: **Carlotta Gauna, Luca Monge**

12.00 - 12.20

Imaging vascolare e LEA: chi, cosa e perché  
**Giuseppe Armentano**

12.20

Discussione

12.30 - 12.50

Neuropatia diabetica: (Ri)conoscerla  
meglio e come?  
**Carla Greco**

12.50

Discussione

13.00 - 14.00

Pausa pranzo



## TERZA SESSIONE | “Diceria dell’untore” G. Bufalino

Moderatori: **Alessandra Clerico**

14.00 - 14.20

Virus e diabete: le “relazioni pericolose”  
tra esordio e complicanze  
**Franco Gregorio**

14:20

Discussione

14.30 - 15.30

Lavori di Gruppo-Sessioni Pratiche  
“**L’arte di fare domande**” E. Schein

- Retinografia: strumentazione e innovazione  
**Francesco Romeo**
- Piede diabetico: scelte di offloading  
per l’ulcera in fase acuta  
**Luca Monge**
- Ecocolor Doppler TSA: principi di base  
per una buona diagnostica  
**Giuseppe Armentano**

15.30 - 16.00

“**Gruppo Giovani**”: Restituzione/riassunto dei  
lavori di gruppo-sessioni pratiche  
**Andrea Craparo, Mara Dolcino, Felicia Visconti**

16.00 - 16.10

Mandato lavoro di gruppo per Pollenzo: Comuni-  
cazione efficace sulla corretta alimentazione  
**Silvio Barbero, Marco Comoglio, Luca Monge**

16.00

Fine prima giornata

POLLENZO 23 NOVEMBRE 2024

# HOMO EST QUOD EST

Nutrire il futuro: strategie di prevenzione e cura

9.15 - 09.45	Registrazione partecipanti
9.45 - 10.00	Saluti Istituzionali AMD (Associazione Medici Diabetologi) <b>Enrico Pergolizzi</b> OSDI (Operatori Sanitari di Diabetologia Italiani) <b>Vilma Magliano</b> UNISG (Università Scienze Gastronomiche Pollenzo) <b>Silvio Barbero</b> Benvenuto e presentazione della giornata <b>Enrico Pergolizzi, Riccardo Fornengo</b>

## PRIMA SESSIONE | “I vecchi e i giovani” L. Pirandello

Moderatori: **Nicoletta Musacchio, Maria Chantal Ponziani**

10.00 - 10:20	L'obesità nei giovani: singolo o sistema? A ciascuno il suo <b>Luisa Barana</b>
10.20 - 10.40	Falsi amici... dolcificanti, additivi, integratori, false credenze... <b>Vanessa Pigino</b>
10.40 - 11.00	Quale didattica alimentare nelle scuole <b>Silvio Barbero</b>
11.00 - 11.20	Utilizzo delle incretine nei giovani <b>Umberto Goglia</b>
11.20 - 11.40	Utilizzo degli SGLT2-i nei giovani <b>Gianluca Margiotta</b>
11.40	Discussione
12.00 - 13.30	Lavori di gruppo comunicazione efficace sulla corretta alimentazione <b>Silvio Barbero, Marco Comoglio, Luca Monge</b>
13.30	Pranzo didattico

## SECONDA SESSIONE | “La coscienza di Zeno” I. Svevo

Moderatori: **Silvana Pastori, Alessandra Clerico**

**14.30 - 14.50**

Conta la qualità o la quantità?

**Marina Valenzano**

**14.50 - 15.10**

Ma l'educazione conta ancora?

**Luca Richiardi**

**15.10 - 15.30**

Sempre più sistemi per la somministrazione  
automatica di insulina

**Francesco Romeo, Donatella Gaviglio**

**15.30**

**Discussione**

**16.00 - 17.00**

Conclusione e take home message

**Marco Gallo**

**17.00 - 17.30**

Chiusura evento

Questionari ECM



## Obiettivi formativi

Documentazione clinica. Percorsi clinico-assistenziali diagnostici e riabilitativi, profili di assistenza - profili di cura.

## ECM - Educazione Continua in Medicina

Evento n. 346-412437 Ed. 1 - Assegnati 11 crediti formativi.

Accreditato per le Professioni:

Medico Chirurgo specialista in Endocrinologia, Malattie Metaboliche e Diabetologia,  
Medicina Interna, Scienza dell'Alimentazione e Dietetica, Medicina Generale,  
Infermiere, Infermiere Pediatrico, Dietista.

L'assegnazione dei crediti formativi sarà subordinata alla partecipazione effettiva dell'intero programma formativo, quindi di entrambe le giornate; alla verifica di apprendimento e al rilevamento delle presenze.

L'attestato con l'assegnazione dei crediti formativi ECM verrà inviato al partecipante tramite mail dopo aver effettuato tutte le verifiche necessarie.

## Info iscrizioni

L'iscrizione è possibile farla solo online dal sito [www.e-belf.it](http://www.e-belf.it) Entrare in "Eventi Residenziali", selezionare l'evento e compilare l'apposito form d'iscrizione. Completata la registrazione inviare ed attendere ricevimento e-mail di conferma. Le iscrizioni verranno accettate in ordine di arrivo, sino ad esaurimento dei 100 posti disponibili.

## Sedi evento

**Torino**, Centro Congressi The Place  
presso Centro Green Pea 3° Piano  
Via Ermanno Fenoglietti, 20

**Pollenzo**, Università degli Studi  
di Scienze Gastronomiche - Aula magna  
Via Amedeo Savoia, 8

## Provider e Segreteria Organizzativa



Corso Regina Margherita, 89 - 10124 Torino  
Tel. 011884376 | Fax 0119850522  
[info@e-belf.it](mailto:info@e-belf.it) | [www.e-belf.it](http://www.e-belf.it)

Con il contributo non condizionante di:

Major sponsor

**TherasLifetech**



**Medtronic**  
Engineering the extraordinary

Sponsor



**PHILIPS**